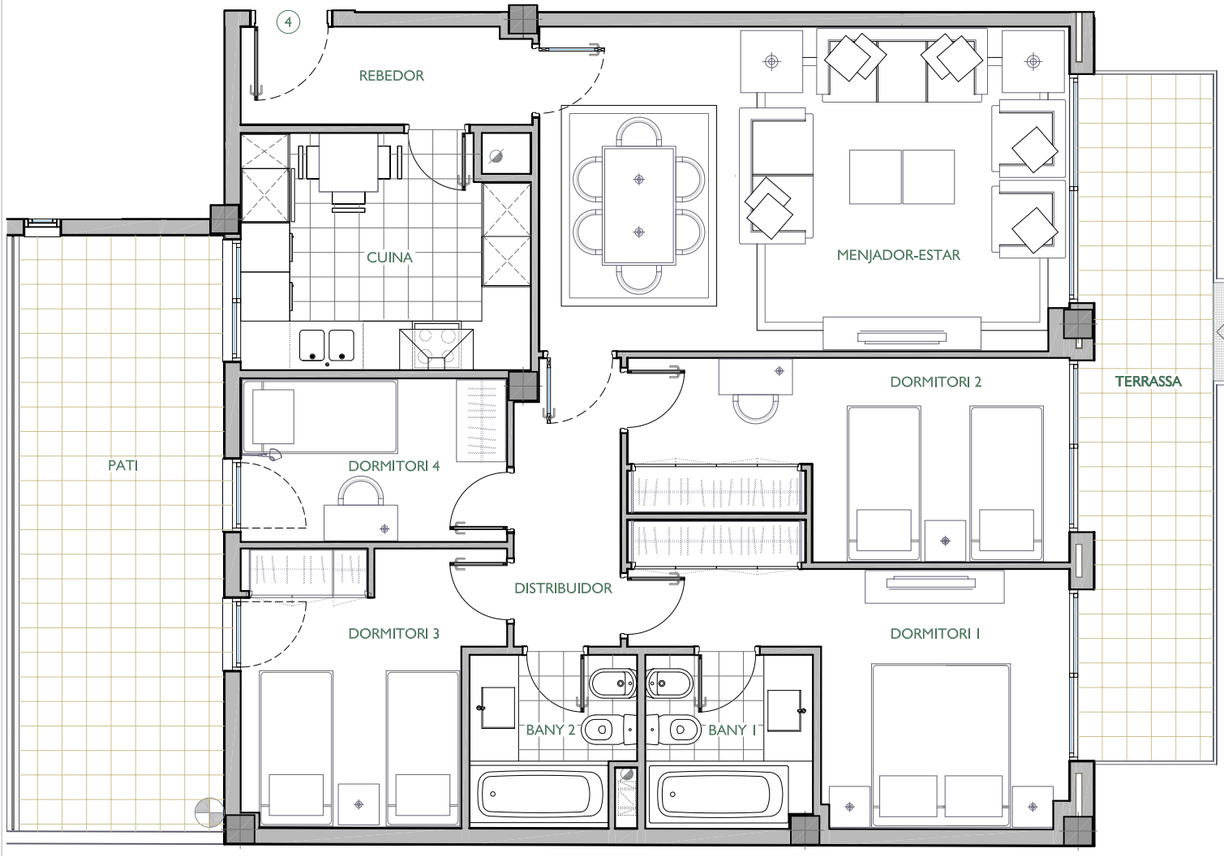

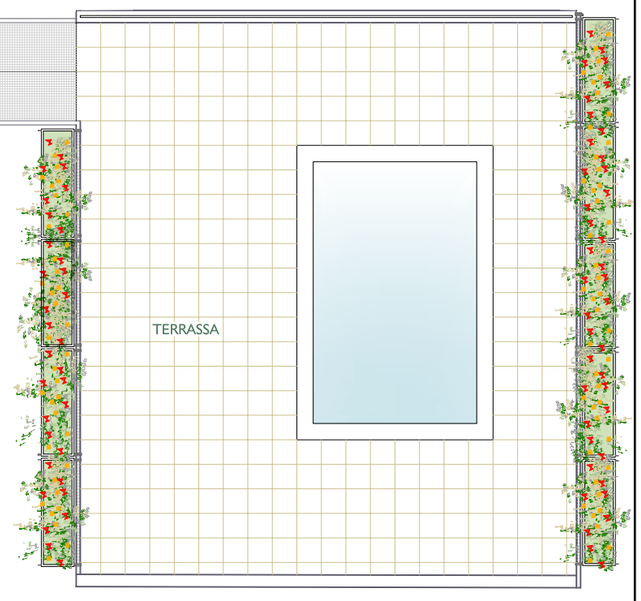

NN-MALLORCA 508

CARRER MALLORCA Nº 508-512
DE BARCELONA

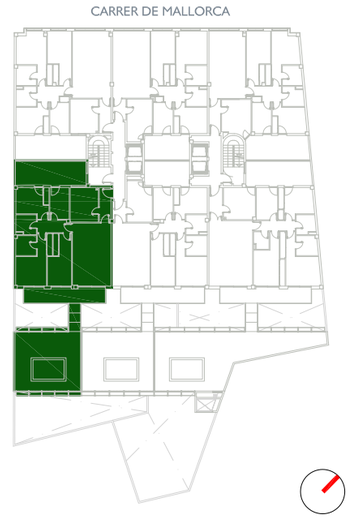

ESCALA 2
PLANTA PRIMERA - PORTA 4ª

	SUPERFÍCIE CONSTRUÏDA	SUPERFÍCIE ÚTIL
Habitatge		

SUPERFÍCIES EXTERIORS

Terrassa Principal	Terrassa Posterior	Terrassa Int. illa	Pati	Jardí

ARQUITECTE:

SANTIAGO CASANOVA I NAVARRO

FITXER P0130608-09E		DATA OCTUBRE 2010	
REF. 7521002014			
BLOC --	ESCALA 2	PIS 1	PORTA 4
VERSIÓ B	ESCALA GRÀFICA 0 0.50 1 1.50 2 2.50 3		
ESCALA Din (A3) 1/75			

NÚÑEZ I NAVARRO
·URGELL 230·BARCELONA·08036·TI.933.636.950·

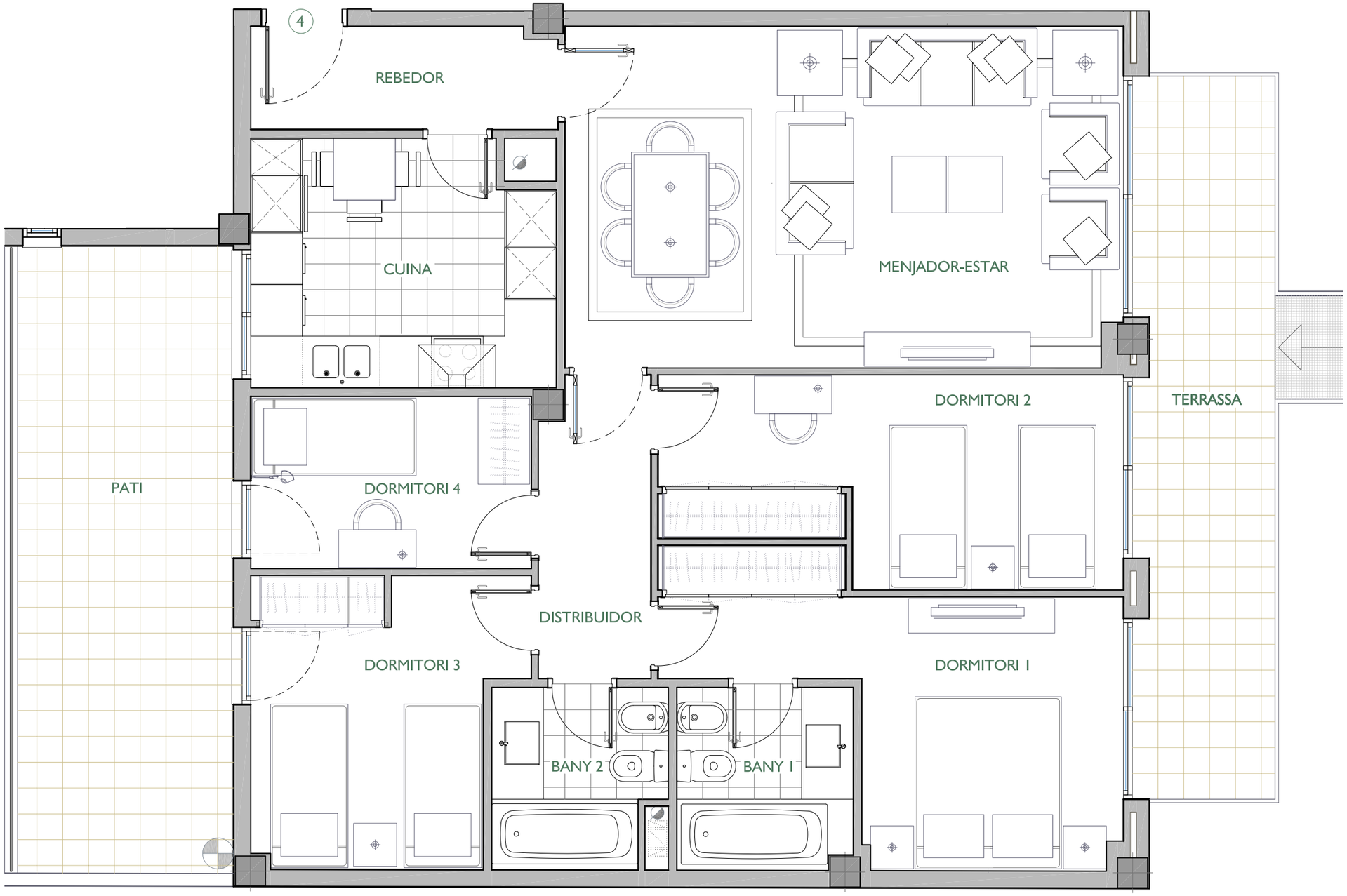

NN-MALLORCA 508

CARRER MALLORCA Nº 508-512
DE BARCELONA

CARRER DE MALLORCA

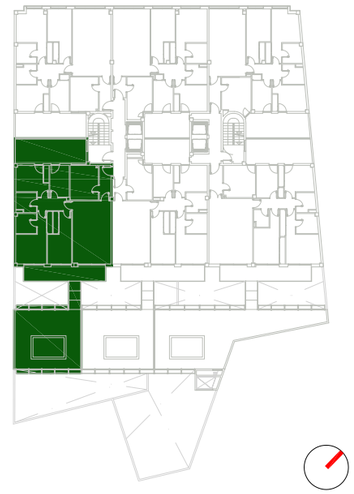

ESCALA 2
PLANTA PRIMERA - PORTA 4ª

	SUPERFÍCIE CONSTRUÏDA	SUPERFÍCIE ÚTIL
Habitatge		

SUPERFÍCIES EXTERIORS

Terrassa Principal	Terrassa Posterior	Terrassa Int. illa	Pati	Jardí

ARQUITECTE:
SANTIAGO CASANOVA I NAVARRO

FITXER	DATA
P0130608-09E	OCTUBRE 2010
REF. 7521002014	

BLOC	ESCALA	PIS	PORTA
--	2	1	4

VERSIÓ: B
ESCALA (Din A3): 1/50
ESCALA GRÀFICA: 0 0.50 1 1.50 2

NÚÑEZ I NAVARRO
·URGELL 230·BARCELONA·08036·TI.933.636.950·